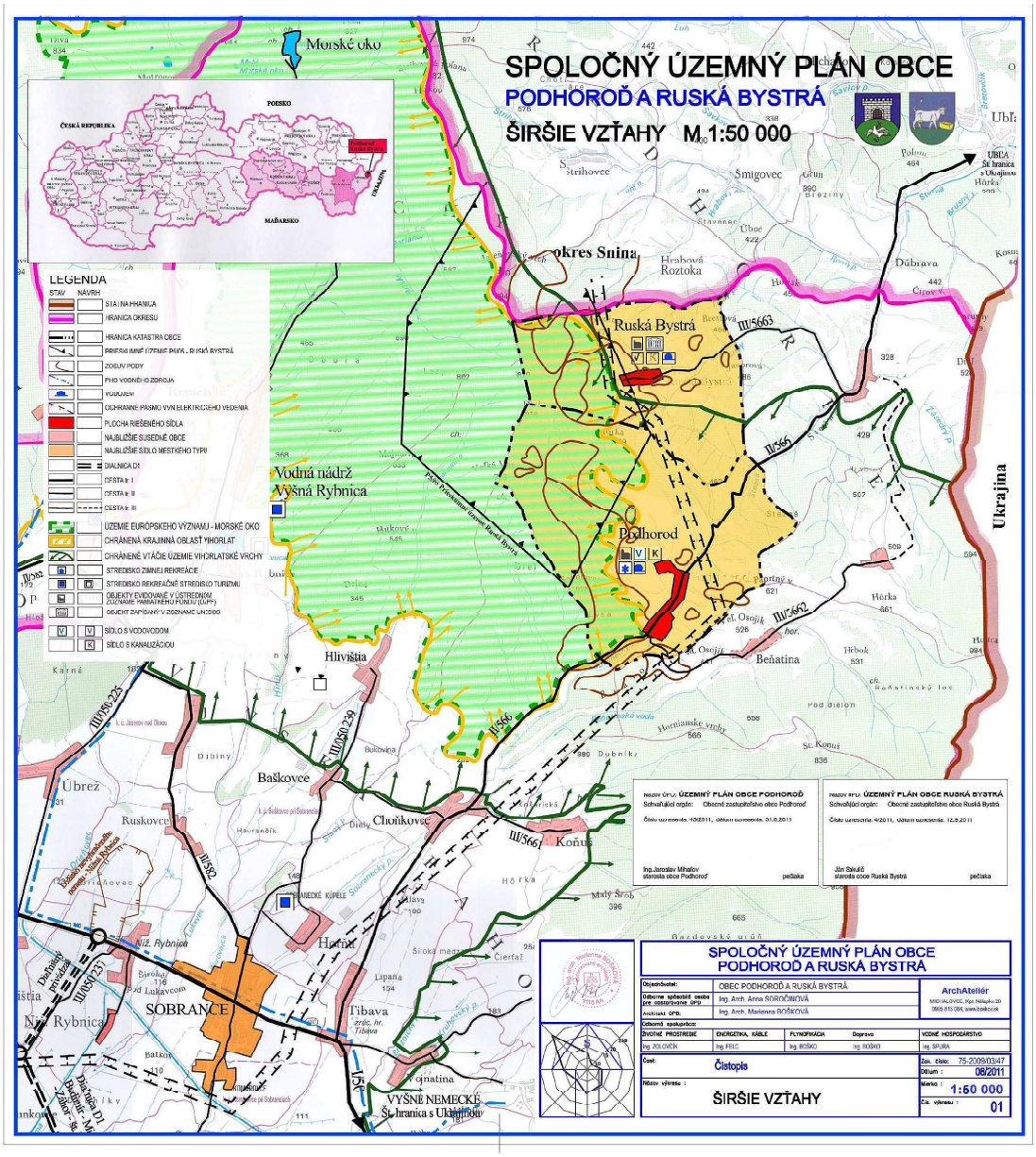
SPOLOČNÝ ÚZEMNÝ PLÁN OBCE
PODHOROĎ A RUSKÁ BYSTRÁ
ŠIRŠIE VZŤAHY M 1:50 000
Morské oko
POĽSKO
ČESKÁ REPUBLIKA
MAĎARSKO
UKRAJINA
LEGENDA
STAV NÁVRH
STÁTNA HRANICA
HRANICA OKRESU
HRANICA KATASTRA OBCE
ZOSUV PÔDY
PHO VODNÝCH ZDROJOV
OCHRANNÉ PÁSMO VVN ELEKTRICKÉHO VEDENIA
PLOCHA RIEŠENÉHO SÍDLA
NAJBLIŽŠIE SÚSEDNÉ OBCE
NAJBLIŽŠIE SÍDLO MESTSKÉHO TYPU
DIALNICA D1
CESTA I.
CESTA II.
CESTA III.
ÚZEMIE EURÓPSKEHO VÝZNAMU - MORSKÉ OKO
CHRÁNENÁ KRAJINNÁ OBLASŤ VIHORLAT
CHRÁNENÉ VTÁČIE ÚZEMIE VIHORLATSKÉ VRCHY
STREDISKO ZIMNEJ REKREÁCIE
STREDISKO REKREAČNÉ STREDISKO TURIZMU
OBJEKTY EVIDOVANÉ V ÚSTREDNOM ZOZNAME PAMIATKOVÉHO FONDU (ÚPF)
OBJEKT ZAPÍSANÝ V ZOZNAME UNESCO
SÍDLO S VODOVODOM
SÍDLO S KANALIZÁCIOU
okres Sniná
Ruská Bystrá
Podhorod
Vodná nádrž Vyšná Rybnica
Hlivišťia
Baškovce
Choňkovce
Koňuš
Beňatina
Úbrež
Ruskovce
Hažín
Tibava
SOBRANCE
Nižná Rybnica
Vyšná Rybnica
VYŠNÉ NEMECKÉ
Štátna hranica s Ukrajinou
Ukrajina
III/5663
III/5661
III/5662
III/5659
III/5658
III/5660
III/5657
III/5656
III/5659/239
III/5659/225
III/5659/237
III/5659/231
III/5659/233
I/50
D1
NÁZOV ÚPLU: ÚZEMNÝ PLÁN OBCE PODHOROĎ
Schvaľujúci orgán: Obecné zastupiteľstvo obce Podhorod
Číslo uznesenia: 4/2011, dátum uznesenia: 01.6.2011
Ing.Jaroslav Mihalov
starosta obce Podhorod
pečiatka
NÁZOV ÚPLU: ÚZEMNÝ PLÁN OBCE RUSKÁ BYSTRÁ
Schvaľujúci orgán: Obecné zastupiteľstvo obce Ruská Bystrá
Číslo uznesenia: 4/2011, dátum uznesenia: 12.5.2011
Ján Sakuľič
starosta obce Ruská Bystrá
pečiatka
SPOLOČNÝ ÚZEMNÝ PLÁN OBCE
PODHOROĎ A RUSKÁ BYSTRÁ
Objednávateľ: OBEC PODHOROĎ A RUSKÁ BYSTRÁ
Odborne spôsobilá osoba pre obstarávanie ÚPD: Ing. Arch. Anna SOROČINOVÁ
Architekt OPO: Ing. Arch. Marianna BOŠKOVÁ
ArchAtelier
MICHALOVCE, Pipl. Mihaľov 20
0905 815 084, www.boskova.sk
Odborná spolupráca:
DOPRAVNÉ PRIPOJENIE: Ing. ZOLOVČÍK
ENERGETIKA, KÁBLE: Ing. FELC
PLYNOFIKÁCIA: Ing. BOŠKO
Doprava: Ing. BOŠKO
VODNÉ HOSPODÁRSTVO: Ing. ŠPURA
Časť: Čistopis
Zak. číslo: 75-2009/03/47
Dátum: 08/2011
Mierka: 1:50 000
Názov výkresu: ŠIRŠIE VZŤAHY
Čís. výkresu: 01